



ПОСТАНОВЛЕНИЕ

АДМИНИСТРАЦИИ городского округа САРАНСК

от «23» декабря 2023 г.

№ 1822

О создании Саранского городского лесничества на землях населенных пунктов городского округа Саранск, занятых городскими лесами

В соответствии со статьями 23, 84 Лесного кодекса Российской Федерации, пунктом 26.2 статьи 16 Федерального закона от 6 октября 2003 года № 131-ФЗ «Об общих принципах организации местного самоуправления в Российской Федерации», пунктом 45 статьи 9 Устава городского округа Саранск, утвержденного решением Саранского городского Совета депутатов от 23 декабря 2005 года № 177, Администрация городского округа Саранск **п о с т а н о в л я е т**:

1. Создать Саранское городское лесничество на землях населенных пунктов городского округа Саранск, занятых городскими лесами, площадью 214,8838 га.

2. Утвердить:

сведения о земельных участках, включаемых в границы Саранского городского лесничества, согласно приложению 1 к настоящему постановлению;

схему границ Саранского городского лесничества согласно приложению 2 к настоящему постановлению;

графическое описание местоположения границ Саранского городского лесничества, включающее в себя перечень координат характерных точек, согласно приложению 3 к настоящему постановлению.

3. Контроль за исполнением настоящего постановления возложить на Первого заместителя Главы городского округа Саранск – Директора Департамента городского хозяйства Администрации городского округа Саранск.

4. Настоящее постановление вступает в силу после его официального опубликования.

Глава городского округа Саранск

И.Ю. Асабин

002347

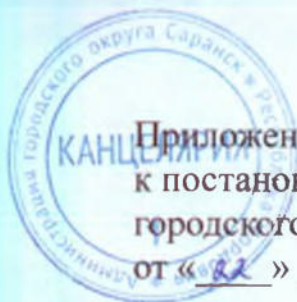

Приложение 1
к постановлению Администрации
городского округа Саранск
от «22» декабря 2023 г. № 1822

Сведения
о земельных участках, включаемых в границы
Саранского городского лесничества

№ п/п	Кадастровые номера земельных участков, включаемых в границы лесничества	Площадь, га
1.	13:23:0908109:479	25,0000
2.	13:23:0912231:169	16,9875
3.	13:23:1209002:82	6,8104
4.	13:23:0000000:3964	34,6293
5.	13:23:0908109:482	42,5311
6.	13:23:0908109:481	4,9835
7.	13:23:1003057:136	2,9528
8.	13:23:0906197:87	97,464
9.	13:23:1003057:130	6,5626
10.	13:23:1113255:178	19,525
11.	13:23:1213001:593	4,9522
	ИТОГО	214,8838



Приложение 2
к постановлению Администрации
городского округа Саранск
от «22» декабря 2023 г. № 1892

Схема границ Саранского городского лесничества

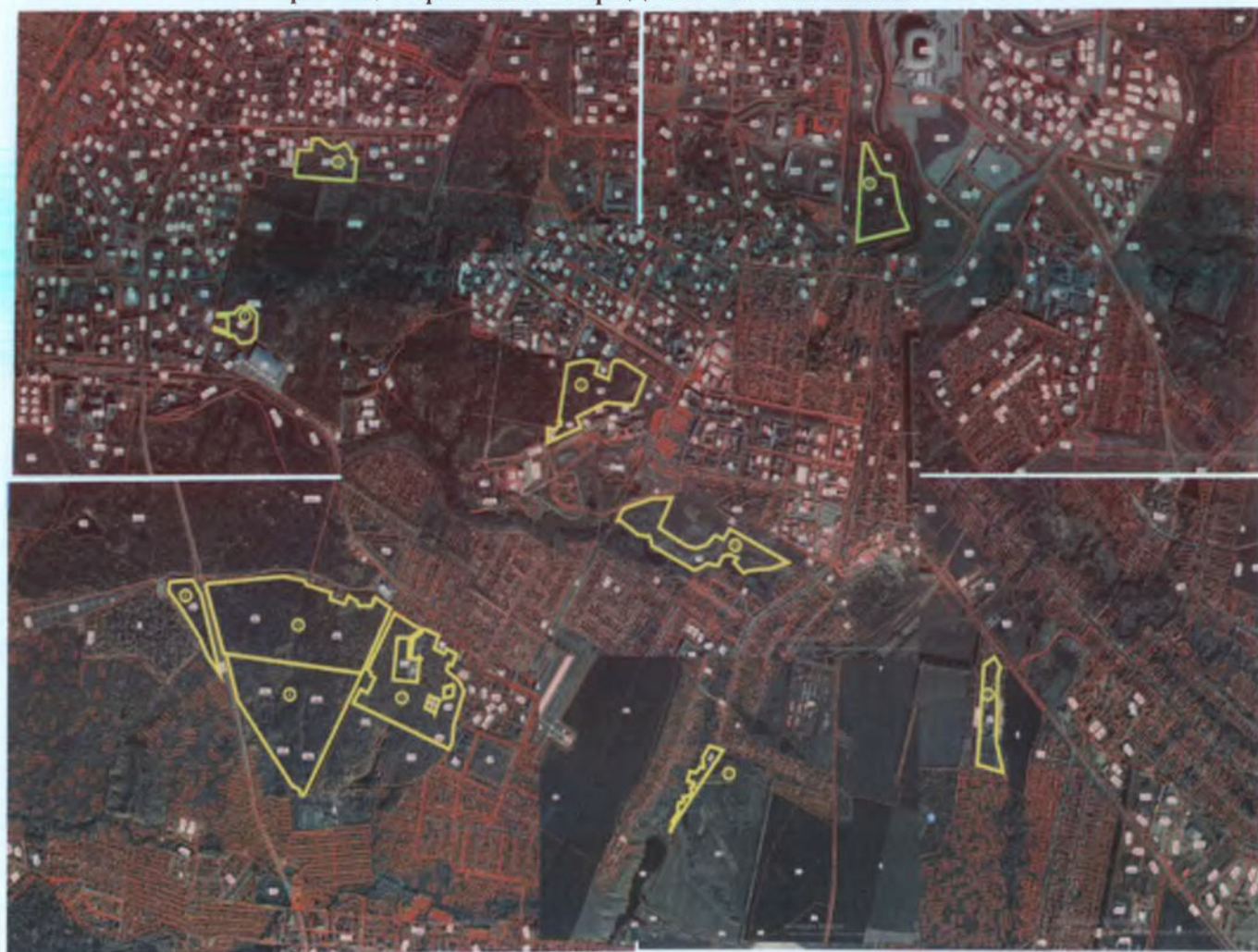



2

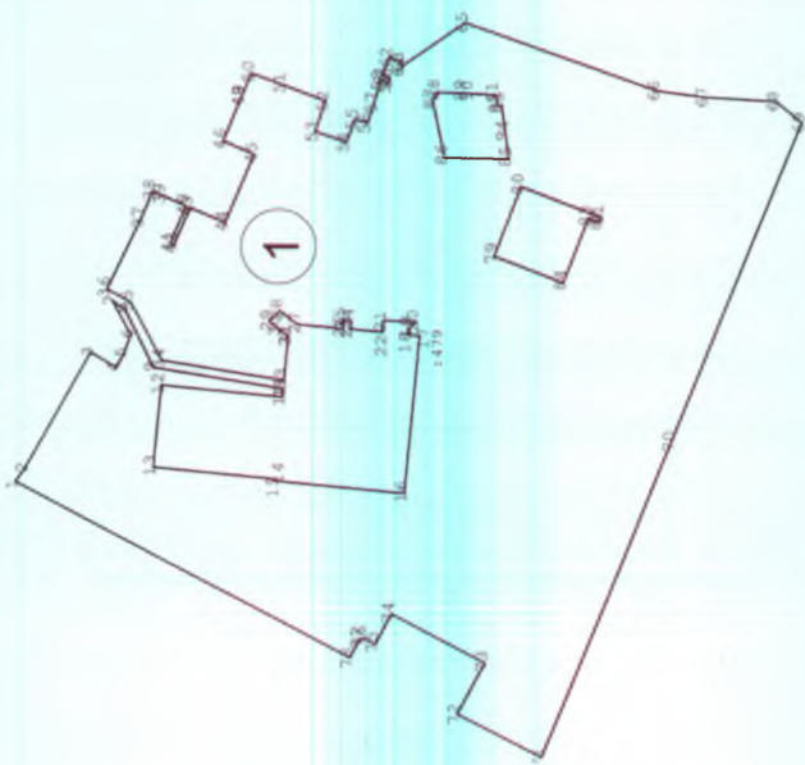

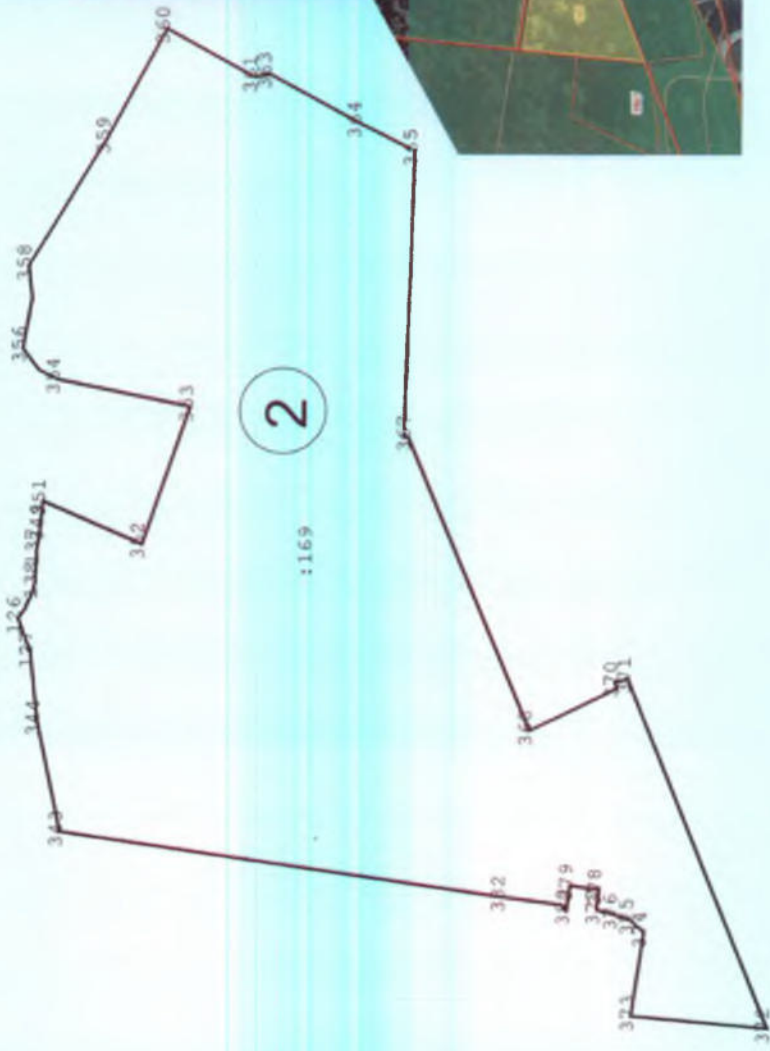

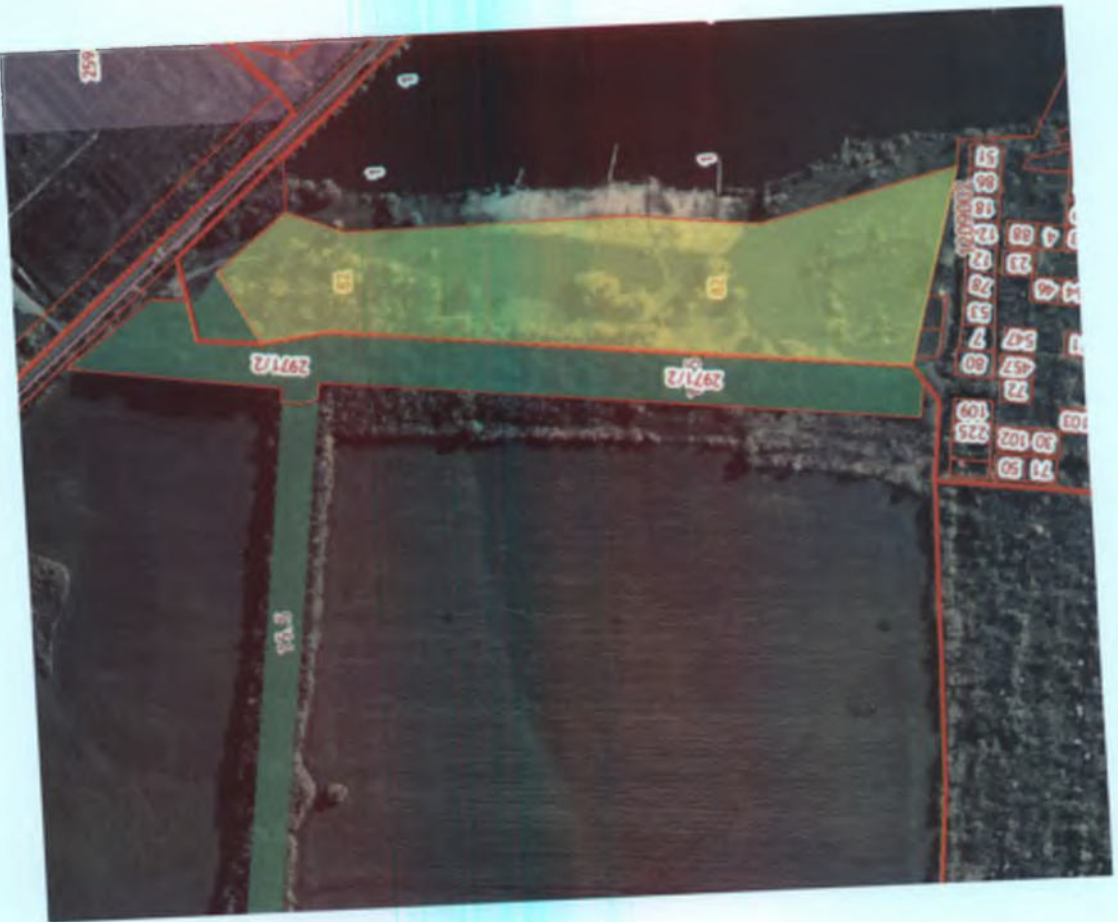

4

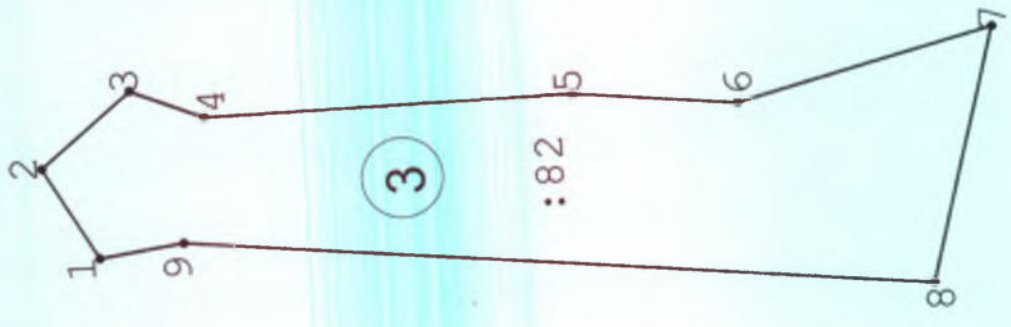

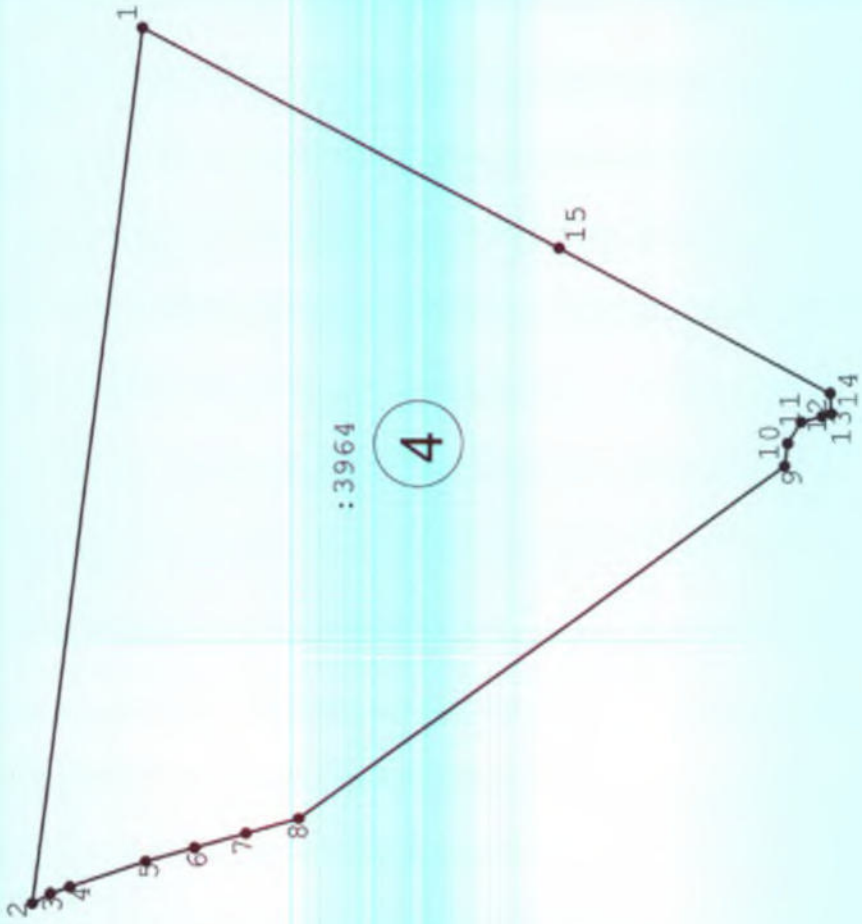
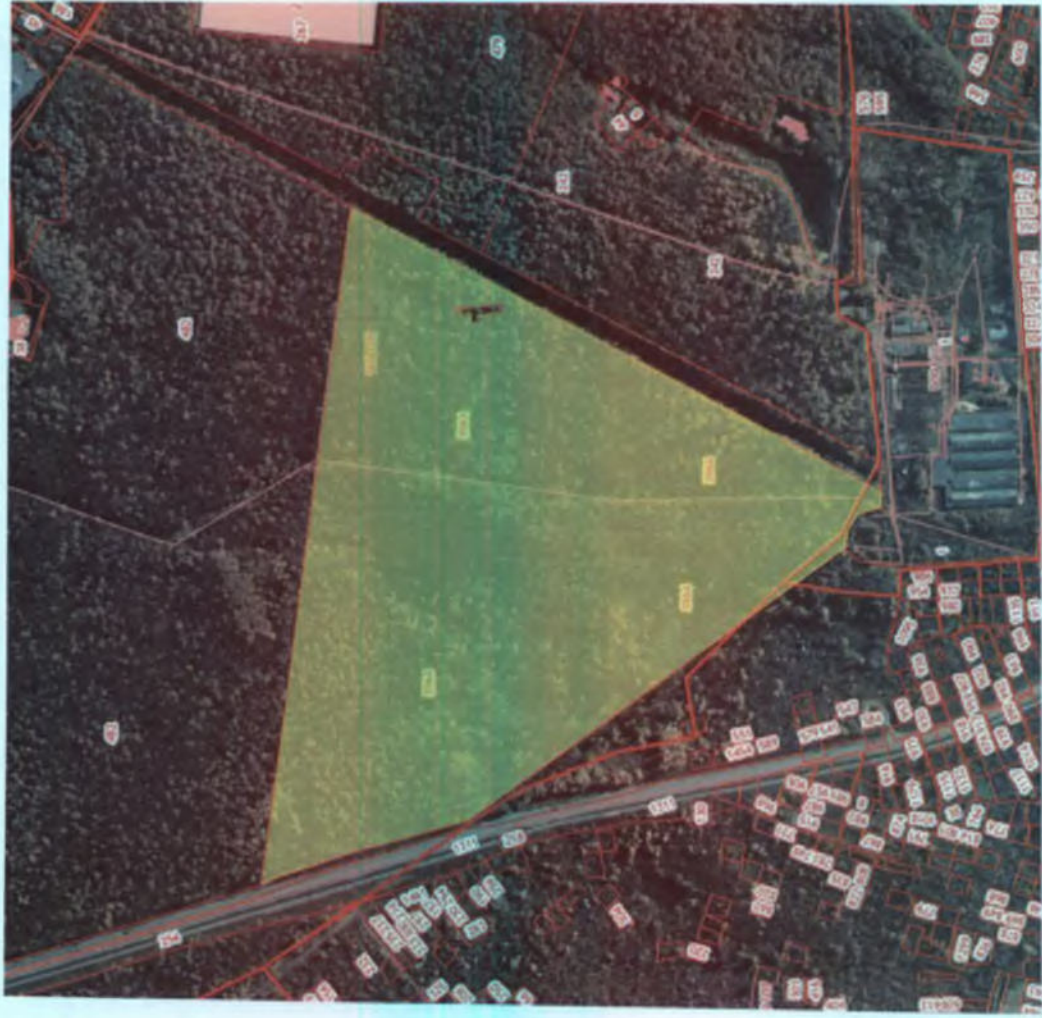

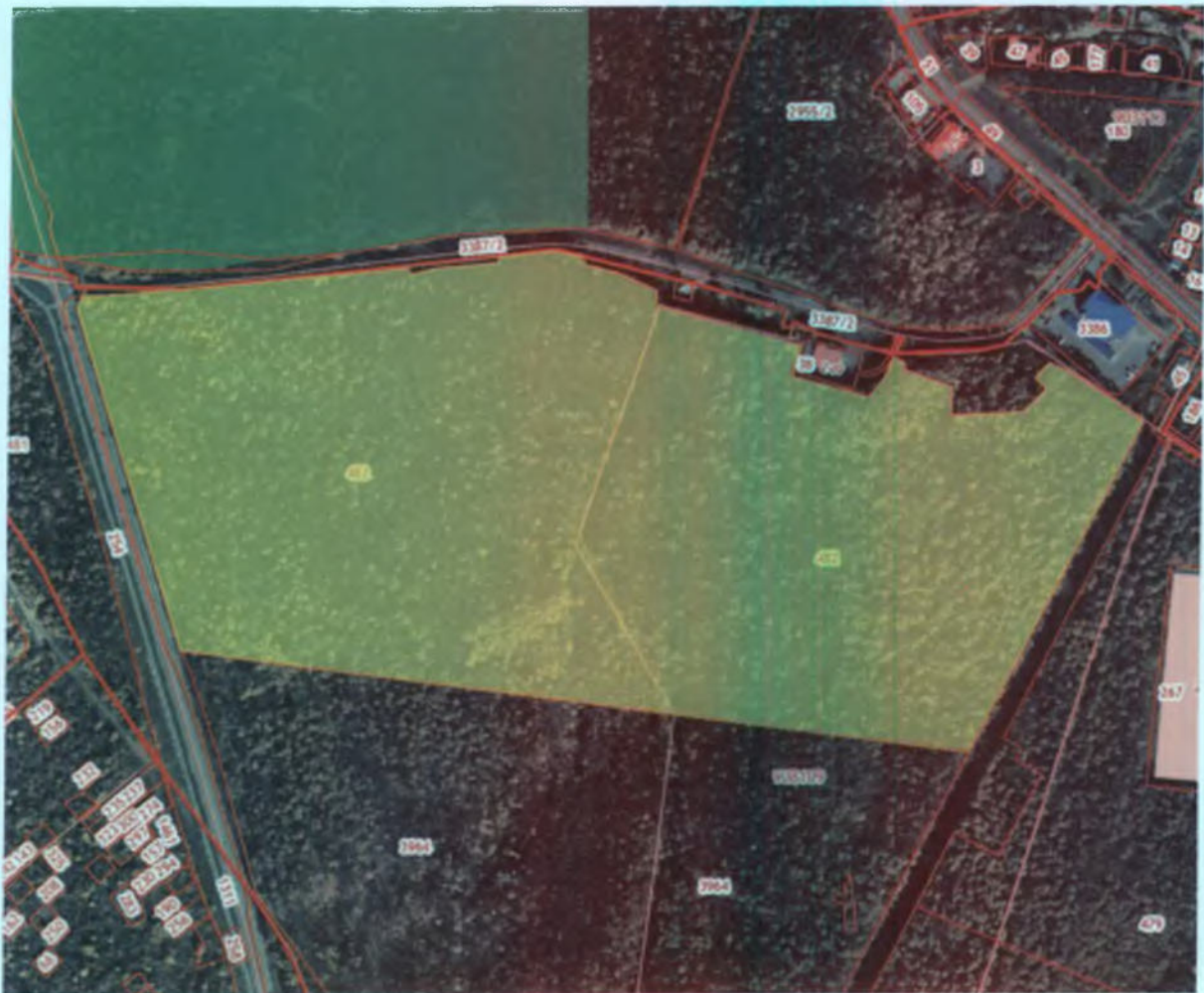
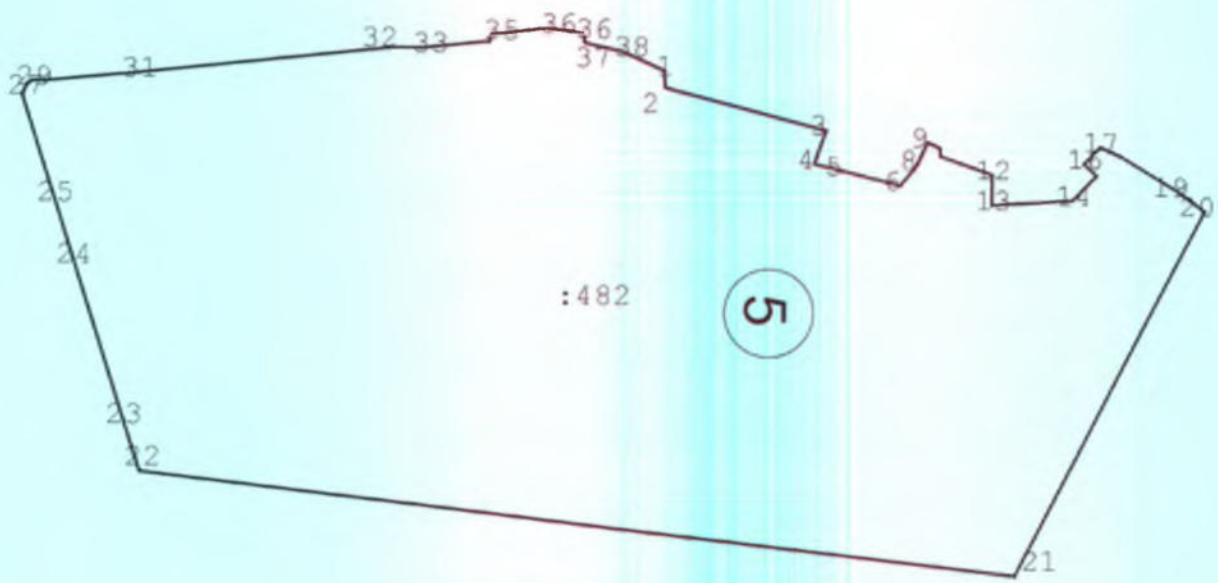

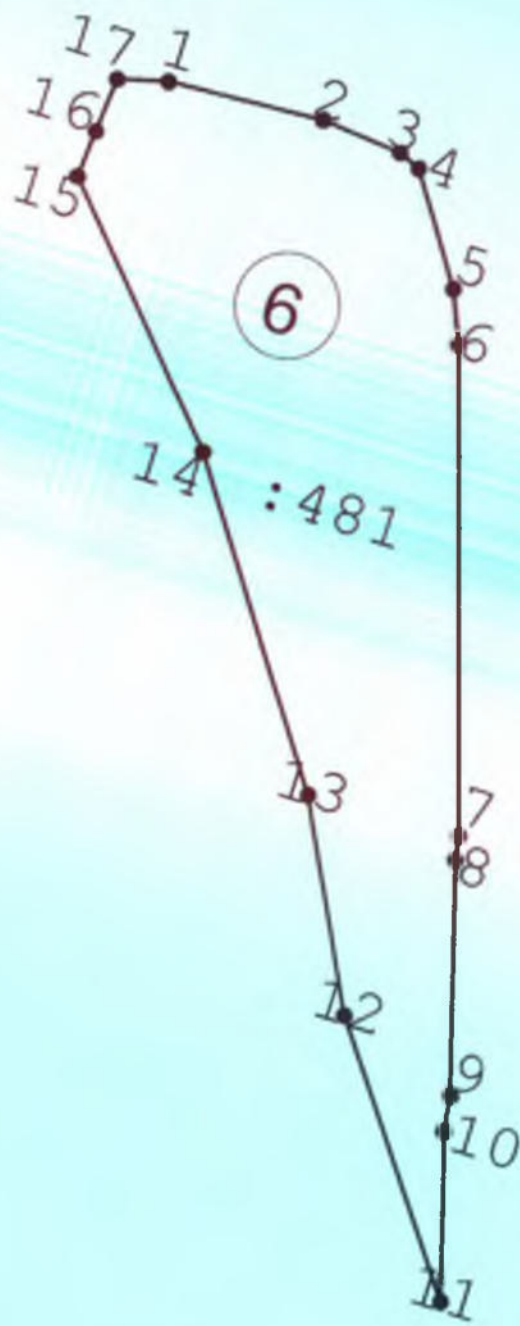



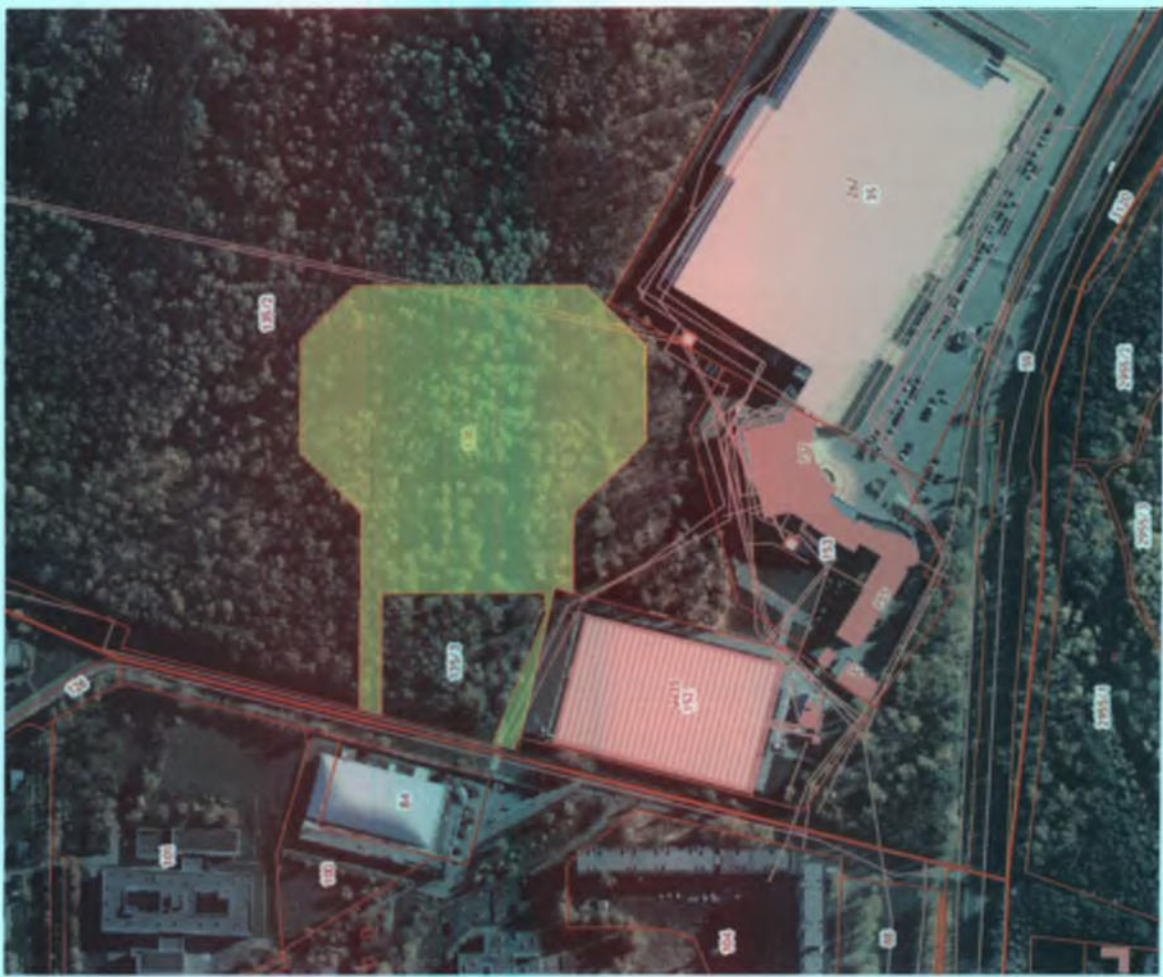
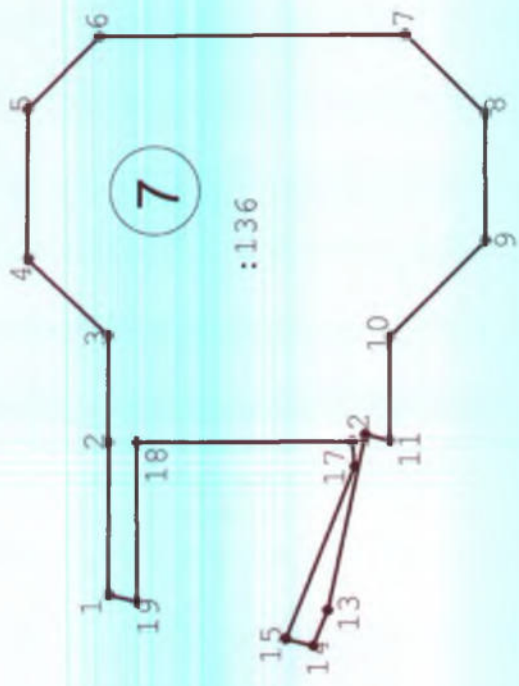

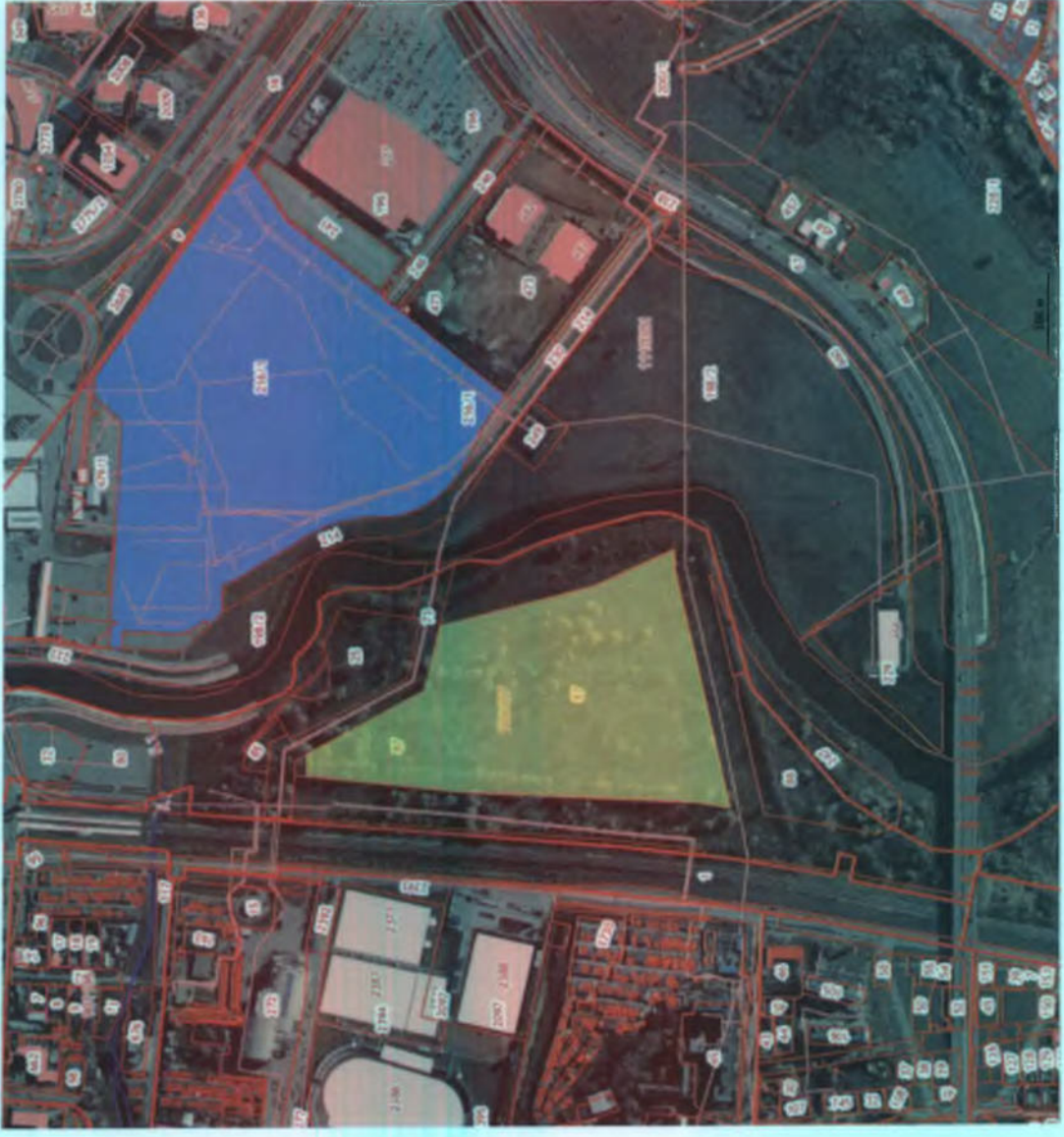
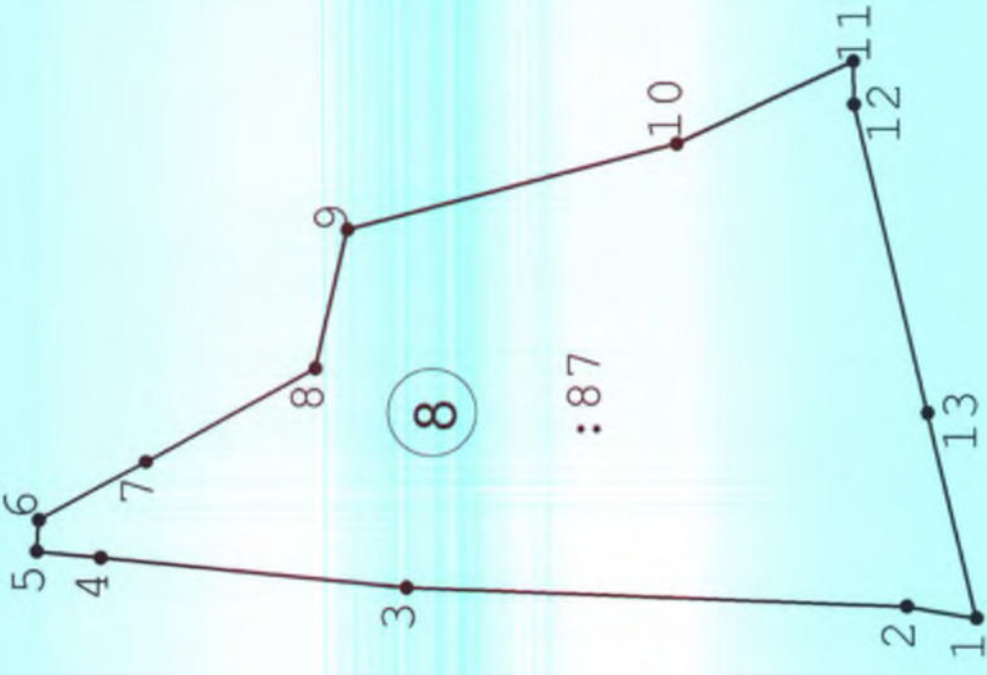

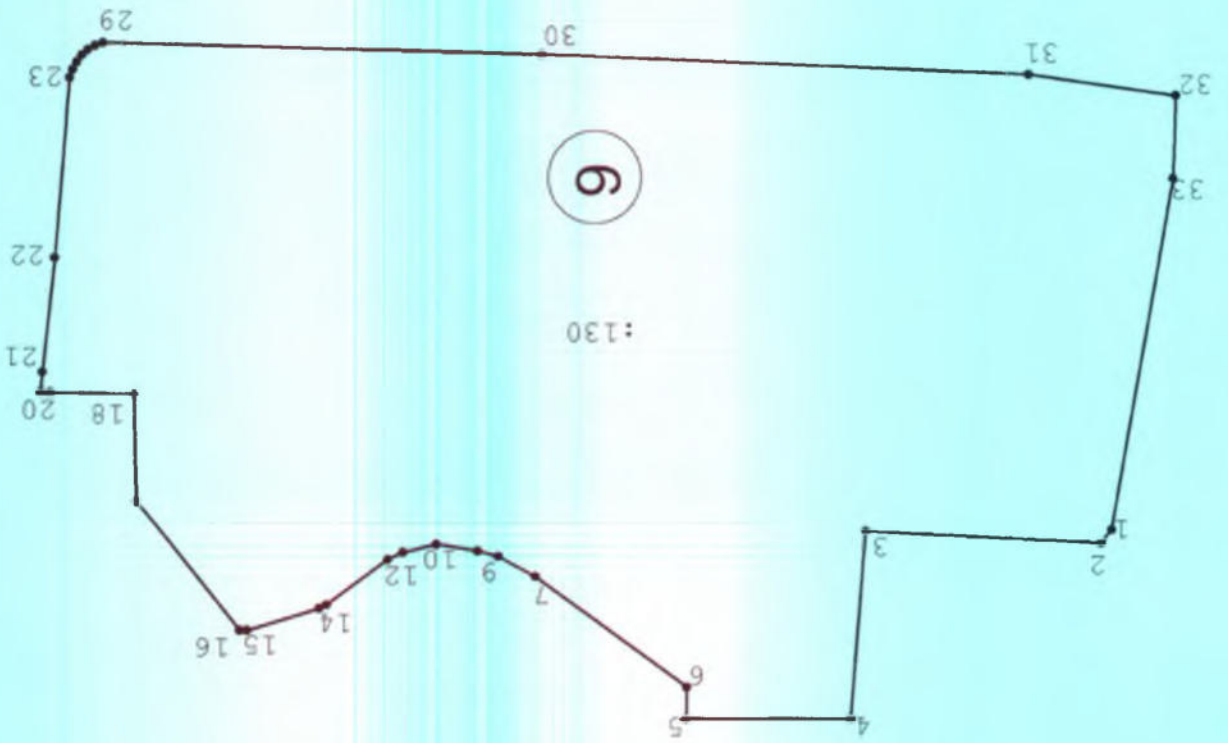
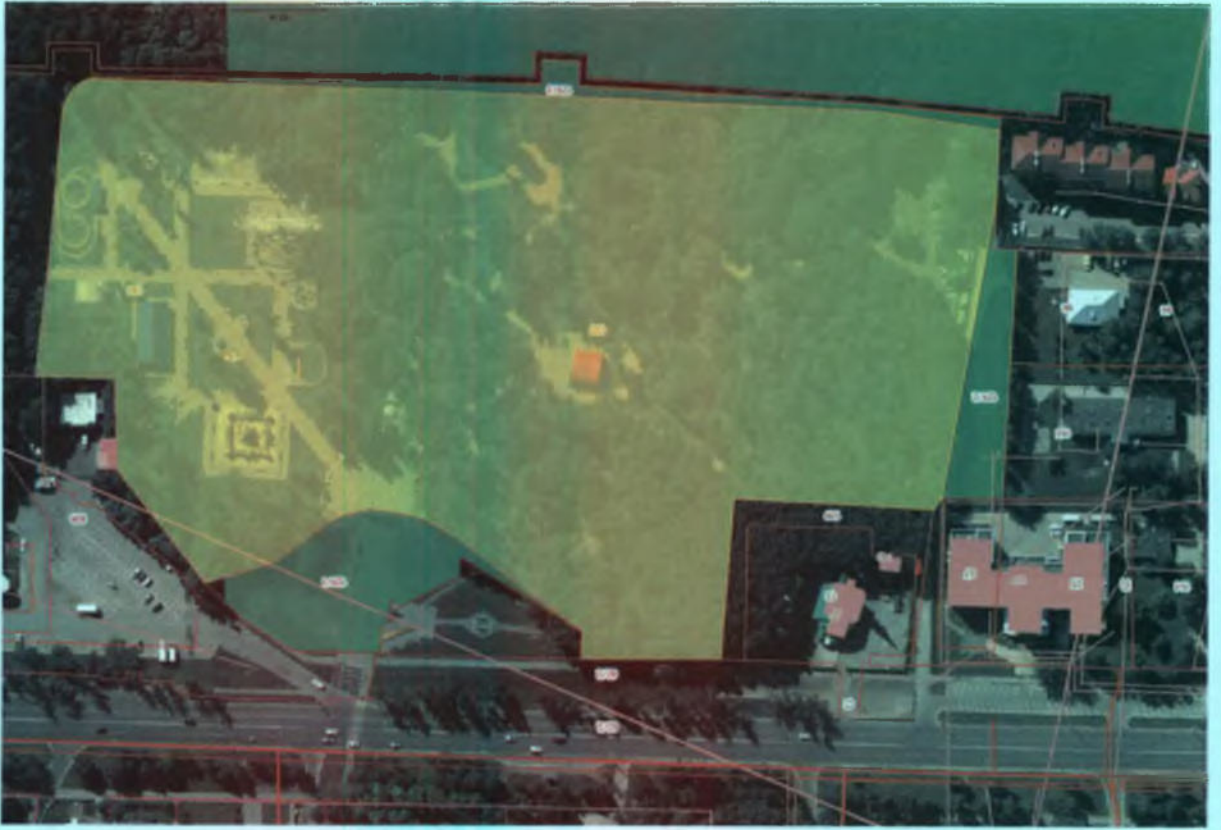

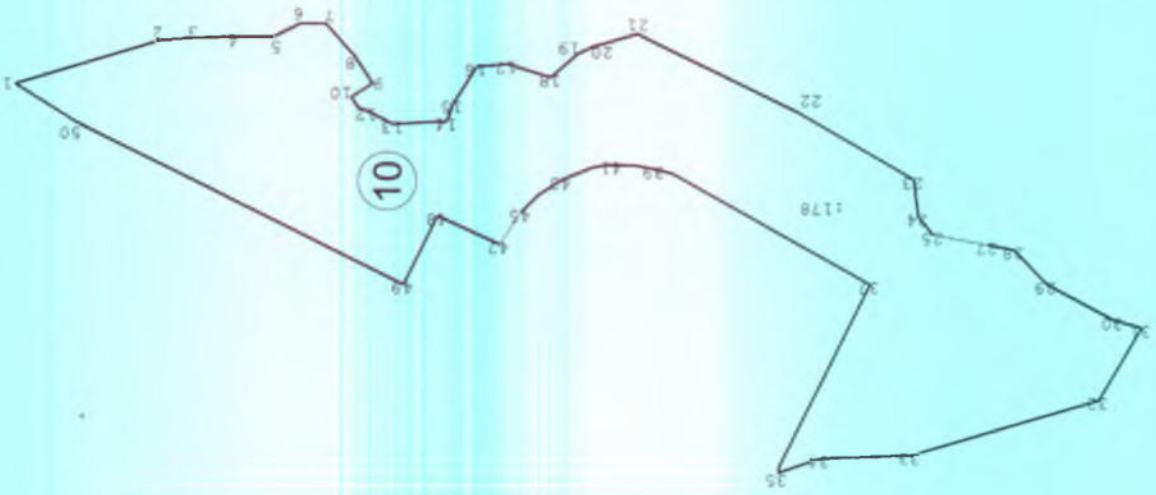
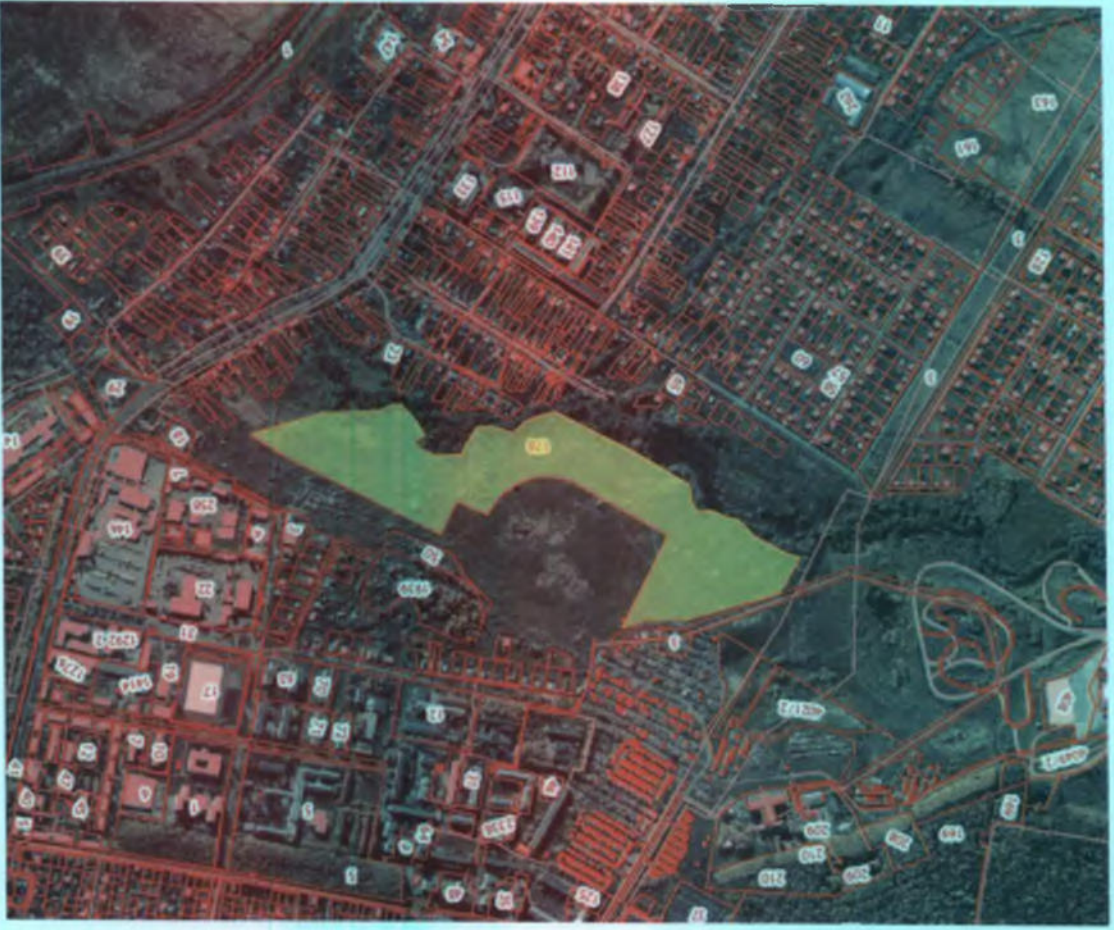

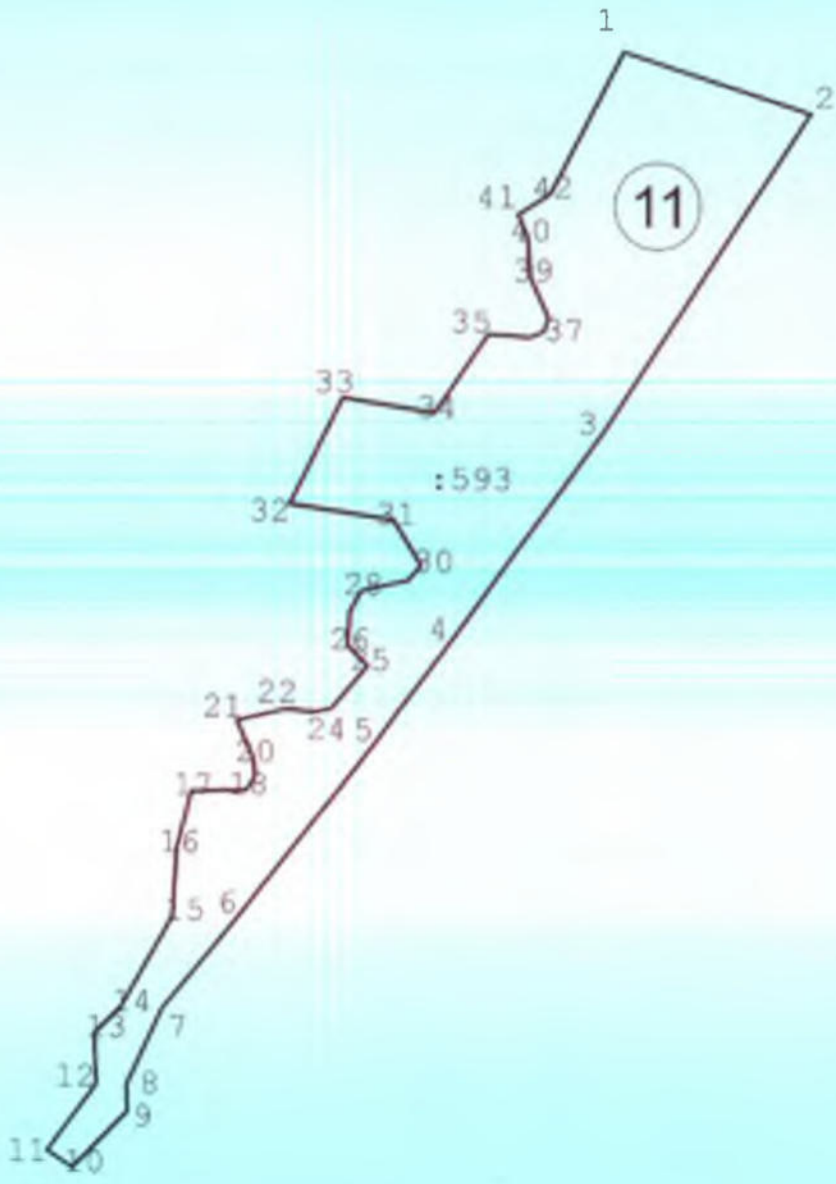

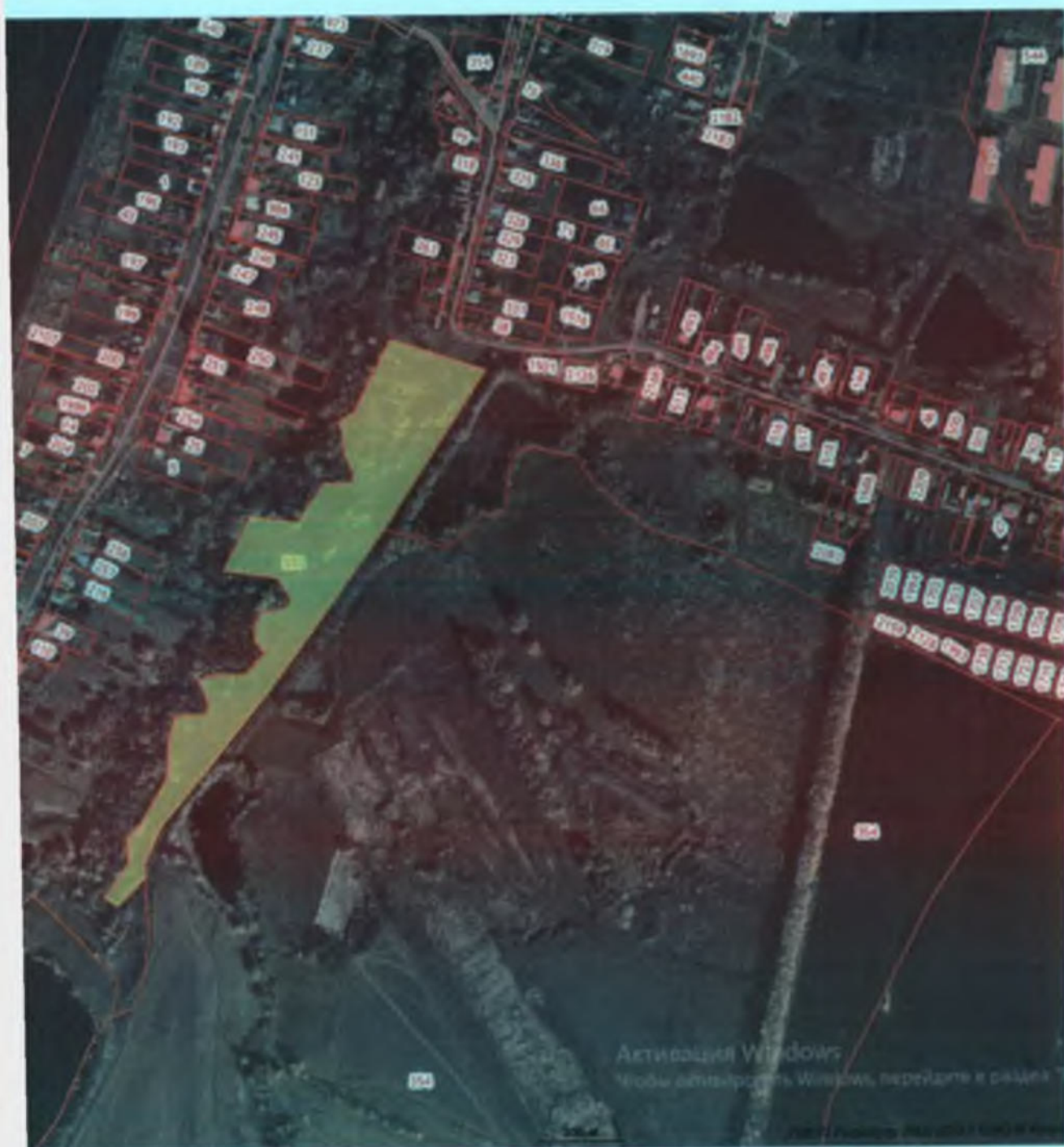



Приложение 3

к постановлению Администрации
городского округа Саранск

от «22» декабря 2023 г. № 1822

Графическое описание местоположения границ Саранского городского лесничества, включающее в себя перечень координат характерных точек

В системе координат МСК 13 зона I

Порядковый номер земельного участка	Порядковый номер характерной точки	Координаты		Порядковый номер земельного участка	Порядковый номер характерной точки	Координаты		Порядковый номер земельного участка	Порядковый номер характерной точки	Координаты		Порядковый номер земельного участка	Порядковый номер характерной точки	Координаты	
		x	y			x	y			x	y			x	y
1	1	393021,29	1288707,51	1	22	392673,1	1288850,19	1	43	392856,73	1288966,79	1	64	392657,59	1289100,63
1	2	393012,2	1288720,29	1	23	392704,04	1288852,99	1	44	392823,56	1288952,84	1	65	392597,5	1289141,91
1	3	392949,9	1288829,82	1	24	392703,4	1288861,25	1	45	392796,42	1289017,38	1	66	392415,72	1289078,85
1	4	392925,46	1288815,61	1	25	392709,95	1288861,84	1	46	392825,83	1289030,36	1	67	392370,13	1289072,94
1	5	392918,4	1288829,2	1	26	392710,67	1288853,37	1	47	392809,16	1289071,49	1	68	392302,93	1289069,33
1	6	392911,92	1288846,63	1	27	392753,54	1288857,1	1	48	392809,04	1289071,44	1	69	392278,85	1289049,65
1	7	392929,25	1288878,25	1	28	392770,66	1288869,72	1	49	392808,88	1289071,38	1	70	392398,96	1288749,29
1	8	392917,34	1288870,28	1	29	392780,39	1288859,32	1	50	392799,59	1289093,82	1	71	392519,4	1288448,06
1	9	392890,37	1288816,08	1	30	392773,32	1288854,09	1	51	392770,02	1289083,17	1	72	392599,3	1288488,83
1	10	392767,26	1288796,61	1	31	392762,55	1288846,12	1	52	392728,87	1289068,39	1	73	392573,83	1288537,58
1	11	392768	1288788,93	1	32	392762,66	1288844,86	1	53	392738,71	1289039,36	1	74	392662,47	1288583,89
1	12	392882,82	1288799,43	1	33	392766,29	1288804,49	1	54	392708,59	1289029,14	1	75	392677,51	1288555,08
1	13	392889,92	1288721,77	1	34	392882,45	1288822,99	1	55	392700,41	1289051,26	1	76	392688,59	1288560,87
1	14	392775	1288711,26	1	35	392912,35	1288877,34	1	56	392688,92	1289047,46	1	77	392691,97	1288559,81
1	15	392775,11	1288709,49	1	36	392934,78	1288889,56	1	57	392682,47	1289066,91	1	78	392701,26	1288542,03
1	16	392651,25	1288698,13	1	37	392903,3	1288956,05	1	58	392676,77	1289087,96	1	79	392568,1	1288922,39
1	17	392637,66	1288846,97	1	38	392892,78	1288981,94	1	59	392669,73	1289085,25	1	80	392543,31	1288987,85
1	18	392648,56	1288847,99	1	39	392883,2	1288977,91	1	60	392668,16	1289089,34	1	81	392467,54	1288959,34
1	19	392648,03	1288853,83	1	40	392860,42	1288968,34	1	61	392675,23	1289092,34	1	82	392469,26	1288954,65
1	20	392641,41	1288859,83	1	41	392875,15	1288933,31	1	62	392669,09	1289109,44	1	83	392479,62	1288958,39
1	21	392672,19	1288861,11	1	42	392871,46	1288931,77	1	63	392657,59	1289104,82	1	84	392502,64	1288897,6

Порядковый номер земельного участка	Порядковый номер характерной точки	Координаты		Порядковый номер земельного участка	Порядковый номер характерной точки	Координаты		Порядковый номер земельного участка	Порядковый номер характерной точки	Координаты		Порядковый номер земельного участка	Порядковый номер характерной точки	Координаты	
		x	y			x	y			x	y			x	y
1	85	392555,33	1289013,75	2	364	389606,9	1288687,18	4	8	392056	1288081,21	5	29	393166,38	1287542,27
1	86	392615,58	1289015,24	2	365	389567,15	1288667,18	4	9	392525,77	1287732,89	5	30	393166,22	1287552,88
1	87	392627,35	1289067,81	2	366	389574,23	1288466,08	4	10	392577,41	1287717,87	5	31	393174,9	1287644,22
1	88	392623,03	1289076,79	2	367	389571,18	1288466,08	4	11	392627,38	1287703,35	5	32	393200,29	1287888,59
1	89	392598,64	1289075,63	2	368	389484,39	1288259,25	4	12	392675,09	1287689,48	5	33	393200,63	1287919,11
1	90	392592,29	1289075,3	2	369	389422,7	1288289,18	4	13	392748,97	1287663,65	5	34	393206,96	1287986,34
1	91	392568,49	1289074,33	2	370	389424,02	1288293,38	4	14	392767,91	1287657,04	5	35	393213,52	1287988,57
1	92	392566	1289064,58	2	371	389414,76	1288296,3	4	15	392785,72	1287647,11	5	36	393220,09	1288044,23
1	93	392562,36	1289064,91	2	372	389315,99	1288047,8	5	1	393179,03	1288158	5	37	393214,92	1288078,66
1	94	392558,88	1289041,04	2	373	389410,97	1288056,26	5	2	393162,38	1288159,03	5	38	393206,18	1288079,73
2	343	389816,12	1288185,69	2	374	389402,52	1288116,05	5	3	393120,94	1288316,53	5	39	393197,98	1288116,27
2	344	389832,67	1288264,9	2	375	389411,46	1288124,64	5	4	393087,87	1288305,16	6	1	393178,76	1287330,08
2	127	389837,73	1288313,38	2	376	389423,28	1288128,56	5	5	393080,9	1288332,13	6	2	393183,8	1287406
2	126	389846,42	1288337,18	2	377	389435,75	1288132,08	5	6	393066,19	1288389,8	6	3	393179,86	1287445,72
2	125	389841,83	1288343,64	2	378	389434,43	1288146,46	5	7	393082,78	1288403,37	6	4	393175,41	1287456,46
2	345	389839,48	1288349,2	2	379	389454,53	1288149,27	5	8	393086,89	1288405,97	6	5	393125,8	1287489,3
2	346	389839,14	1288349,83	2	380	389457,08	1288131,67	5	9	393109,53	1288416,45	6	6	393100,89	1287499,76
2	347	389838,27	1288351,41	2	381	389460,75	1288135,33	5	10	393103,8	1288428,28	6	7	392879,07	1287569,8
2	348	389837,26	1288353,27	2	382	389502,41	1288141,02	5	11	393095,85	1288428,8	6	8	392867,79	1287571,66
2	138	389834,67	1288362,1	2	343	389816,12	1288185,69	5	12	393077,45	1288480,12	6	9	392760,41	1287603,08
2	137	389833,4	1288385,35	3	1	388305,64	1295111,06	5	13	393047,09	1288480,36	6	10	392743,46	1287605,28
2	349	389830,62	1288402,82	3	2	388342,83	1295173,34	5	14	393052,3	1288559,43	6	11	392666,29	1287628,13
2	350	389829,12	1288419,92	3	3	388280,81	1295223,47	5	15	393076,92	1288582,65	6	12	392781,51	1287543,61
2	351	389828,97	1288420,31	3	4	388230,71	1295203,74	5	16	393088,66	1288570,11	6	13	392875,72	1287495,79
2	352	389758,68	1288390,04	3	5	387980,99	1295207,71	5	17	393105,27	1288585,8	6	14	393015,71	1287398,93
2	353	389725,09	1288486,79	3	6	387869,22	1295196,61	5	18	393096,58	1288606,73	6	15	393122,53	1287302,26
2	354	389819,4	1288506,13	3	7	387696,12	1295240,07	5	19	393061,11	1288663,7	6	16	393145,61	1287304,14
2	355	389832,66	1288513,04	3	8	387741,48	1295069,49	5	20	393041,76	1288689,86	6	17	393172,42	1287306,33
2	356	389843,9	1288528,23	3	9	388248,15	1295118,97	5	21	392685,41	1288504,25	7	1	394958,17	1287637,21
2	357	389837,65	1288563,46	4	1	392685,41	1288504,25	5	22	392785,72	1287647,11	7	2	394958,58	1287702,69
2	358	389840,37	1288586,37	4	2	392277,76	1288291,92	5	23	392836,5	1287631,15	7	3	394958,88	1287748,48
2	359	389784,92	1288675,81	4	3	392012,13	1288152,81	5	24	392991,73	1287582,4	7	4	394993,51	1287781,28
2	360	389742,96	1288753,21	4	4	392010,74	1288132,83	5	25	393052,17	1287563,42	7	5	394993,91	1287845,07
2	361	389680,75	1288719,21	4	5	392020,38	1288130,17	5	26	393152,62	1287532,17	7	6	394963,13	1287876,28
2	362	389671,19	1288720,4	4	6	392040,41	1288124,64	5	27	393157,03	1287533,95	7	7	394832,57	1287877,18
2	363	389670,42	1288721,63	4	7	392053,21	1288103,6	5	28	393164,09	1287536,81	7	8	394798,34	1287843,39

Порядковый номер земельного участка	Порядковый номер характерной точки	Координаты		Порядковый номер земельного участка	Порядковый номер характерной точки	Координаты		Порядковый номер земельного участка	Порядковый номер характерной точки	Координаты		Порядковый номер земельного участка	Порядковый номер характерной точки	Координаты	
		x	y			x	y			x	y			x	y
7	9	394797,94	1287789,47	9	14	395891,8	1288401,43	10	18	388562,29	1289199,63	11	7	384654,37	1294649,60
7	10	394838,8	1287748,03	9	15	395899,41	1288425,96	10	19	388536,57	1289170,07	11	8	384609,86	1294628,77
7	11	394838,53	1287703,79	9	16	395899,35	1288428,41	10	20	388528,76	1289154,10	11	9	384594,70	1294629,61
7	12	394849,03	1287706,5	9	17	395855,23	1288463,79	10	21	388514,72	1289105,56	11	10	384561,58	1294597,70
7	13	394864,81	1287630,8	9	18	395818,89	1288464,85	10	22	388599,63	1288930,21	11	11	384571,56	1294582,77
7	14	394870,79	1287615,48	9	19	395818,41	1288493,63	10	23	388671,48	1288804,93	11	12	384610,14	1294611,06
7	15	394882,53	1287618,4	9	20	395818,36	1288496,9	10	24	388711,38	1288799,43	11	13	384639,78	1294609,84
7	16	394853,57	1287692,49	9	21	395811,4	1288496,33	10	25	388730,81	1288783,56	11	14	384654,60	1294624,95
7	17	394854,64	1287703,35	9	22	395772,35	1288492,42	10	26	388741,18	1288724,12	11	15	384708,09	1294655,16
7	18	394946,58	1287702,77	9	23	395711,81	1288487,75	10	27	388746,42	1288695,79	11	16	384747,54	1294657,27
7	19	394946,15	1287634,22	9	24	395709,07	1288486,7	10	28	388782,94	1288659,85	11	17	384780,74	1294665,58
8	1	390623,2	1292426,79	9	25	395706,5	1288485,41	10	29	388821,17	1288587,49	11	18	384781,44	1294698,13
8	2	390663,09	1292433,53	9	26	395704,15	1288483,7	10	30	388829,51	1288557,06	11	19	384789,61	1294703,29
8	3	390950,37	1292444,07	9	27	395702,24	1288481,56	10	31	388908,26	1288602,17	11	20	384800,40	1294701,86
8	4	391127,07	1292461,31	9	28	395700,89	1288479,04	10	32	388969,52	1288806,04	11	21	384822,08	1294692,05
8	5	391164,23	1292464,94	9	29	395699,91	1288476,38	10	33	388973,04	1288904,05	11	22	384828,81	1294721,58
8	6	391163	1292483,29	9	30	395703,63	1288326,99	10	34	388989,71	1288948,88	11	23	384826,86	1294737,72
8	7	391101,02	1292517,28	9	31	395709,88	1288161,94	10	35	388983,10	1288947,98	11	24	384828,98	1294747,31
8	8	391003,12	1292570,96	9	32	395716,71	1288111,81	10	36	388784,52	1288851,76	11	25	384853,81	1294769,26
8	9	390984,89	1292650,38	9	33	395744,38	1288112,69	10	37	388666,30	1289066,63	11	26	384865,95	1294757,15
8	10	390795,78	1292699,43	10	1	388571,00	1289783,05	10	38	388661,45	1289085,75	11	27	384885,34	1294758,13
8	11	390694,61	1292746,2	10	2	388523,19	1289623,68	10	39	388657,64	1289106,95	11	28	384897,53	1294764,94
8	12	390694,09	1292721,62	10	3	388520,74	1289589,39	10	40	388656,95	1289132,32	11	29	384903,67	1294792,70
8	13	390651,39	1292545,24	10	4	388519,63	1289544,32	10	41	388659,75	1289153,17	11	30	384912,47	1294800,17
9	1	395863,43	1288132,75	10	5	388519,03	1289500,99	10	42	388674,01	1289187,21	11	31	384938,39	1294784,40
9	2	395868,01	1288136,25	10	6	388504,42	1289471,30	10	43	388690,71	1289213,26	11	32	384947,54	1294722,80
9	3	395864,39	1288216,16	10	7	388504,60	1289444,07	10	44	388709,13	1289230,96	11	33	385009,61	1294753,62
9	4	395928,38	1288220,73	10	8	388539,23	1289412,45	10	45	388743,20	1289253,52	11	34	385001,11	1294807,78
9	5	395928,79	1288276,57	10	9	388569,69	1289392,29	10	46	388713,00	1289320,62	11	35	385047,65	1294838,75
9	6	395917,93	1288276,42	10	10	388584,50	1289415,64	10	47	388786,98	1289357,14	11	36	385045,74	1294863,11
9	7	395880,48	1288328,07	10	11	388595,97	1289407,97	10	48	388612,38	1289716,68	11	37	385049,32	1294870,63
9	8	395873,72	1288340,61	10	12	388599,73	1289398,30	11	1	385213,12	1294916,64	11	38	385056,95	1294873,30
9	9	395871,94	1288347,51	10	13	388613,65	1289369,99	11	2	385177,82	1295025,61	11	39	385081,25	1294862,89
9	10	395869,68	1288361,56	10	14	388610,04	1289311,25	11	3	384992,17	1294906,58	11	40	385104,50	1294861,22
9	11	395872,5	1288372,91	10	15	388591,37	1289305,29	11	4	384872,69	1294820,92	11	41	385117,42	1294855,92
9	12	395874,98	1288378,09	10	16	388550,77	1289279,53	11	5	384813,12	1294776,93	11	42	385129,61	1294874,26
9	13	395890,47	1288398,86	10	17	388547,83	1289246,98	11	6	384712,63	1294697,23				